REGIONE SICILIANA

COMUNE DI BALESTRATE (PA)

Agrot.

PALAZZOLO SALVATORE

Collaboratori

Tit.

Data: 30/03/2014
Agg.:
Agg.:
Agg.:
Agg.:

STUDIO AGRICOLO FORESTALE
(L.R. 15/91 ART. 3)

n. 5

Denominazione:
CARTA DELLE UNITA'
DI PAESAGGIO

Scala 1:10.000

Foglio

Committente
COMUNE DI BALESTRATE
Il Sindaco

Progettista
AGRONOMO Dr. Salvatore Fiore

LEGENDA
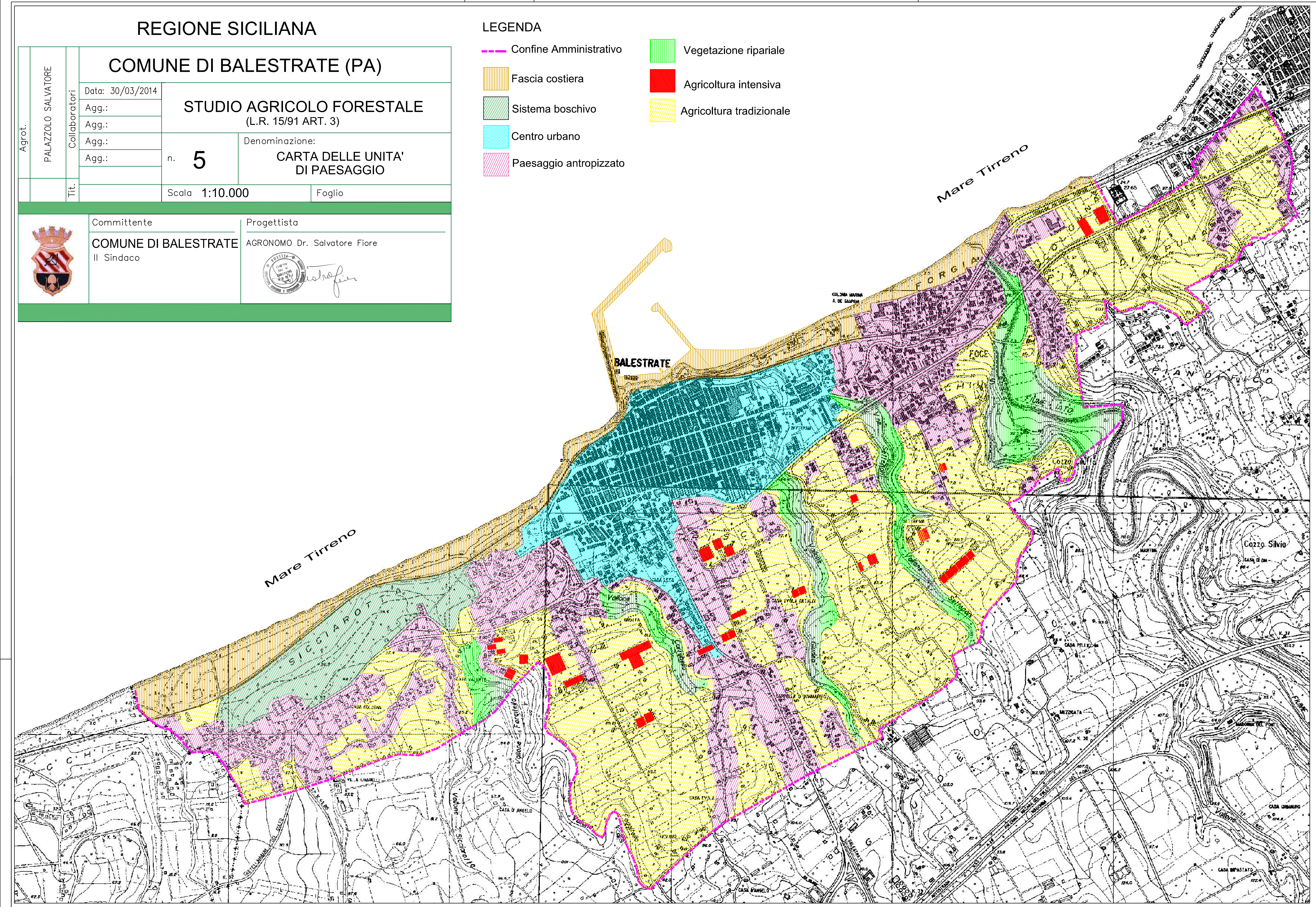
- Confine Amministrativo
- Fascia costiera
- Sistema boschivo
- Centro urbano
- Paesaggio antropizzato
- Vegetazione ripariale
- Agricoltura intensiva
- Agricoltura tradizionale